



Zmiany w organizacji komunikacji tramwajowej w 2014 r.

WYDZIAŁ GOSPODARKI KOMUNALNEJ

Toruń, dnia 18.06.2014r.



Od 25.06.2014 r.

Uruchomienie linii tramwajowej na Bielany

- **Linia nr 1** kursować będzie na trasie:
Olimpijska -- Al. Solidarności - Sienkiewicza – Gagarina – **Uniwersytet**
z częstotliwością co 12 minut, 87 kursów.
- **Linia nr 15** - od 1.07.2014r. zmniejszy się ilość kursów
w dni robocze z 83 do 57
w dni wolne z 71 do 45



Trasy linii autobusowych przejeżdżających przez Al. Solidarności

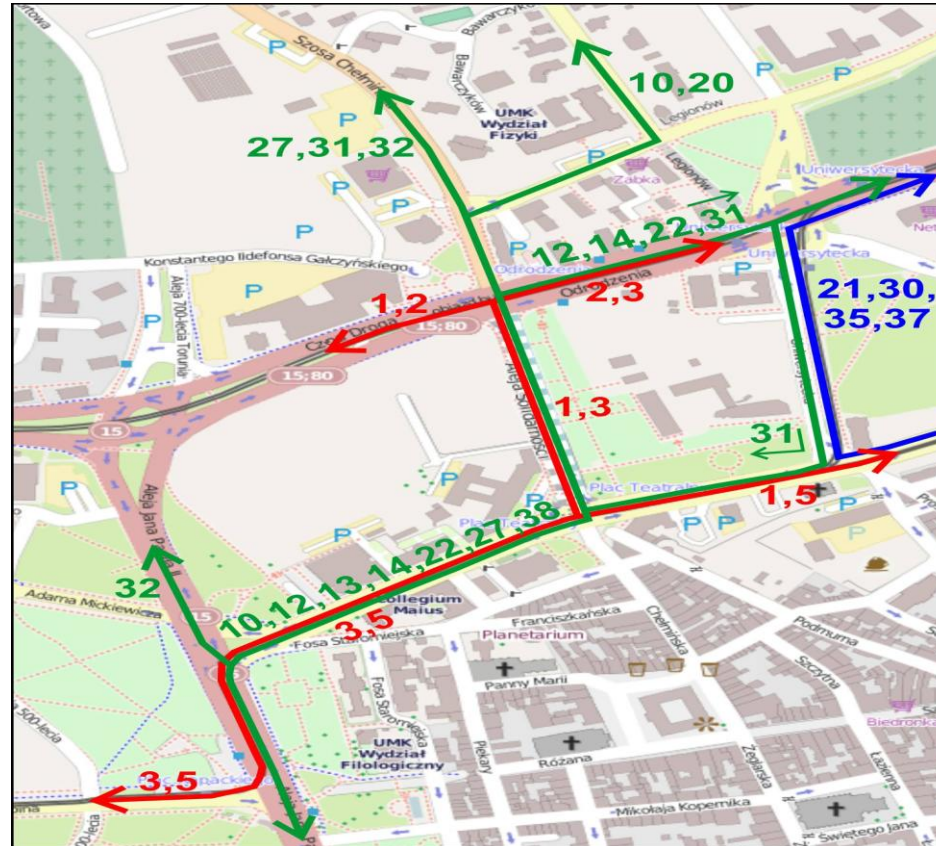

Autobusy linii nr 21, 30, 35 i 37 wrócą na Al. Solidarności po zakończeniu przebudowy ul. Wały gen. Sikorskiego na początku października 2014r.



Od 25.06.2014 r.

Zmiany w kursowaniu tramwajów

- **Linia nr 2** na trasie: **Motoarena– Wschodnia.**
- **Linia nr 50** - na trasie **Dworzec Wschodni – Elana**, za tramwaj linii nr 2
- **Linia nr 3** na trasie: **Reja – Bydgoska – Sienkiewicza – Kraszewskiego – Odrodzenia – Kościuszki - Wschodnia**
- **Linia nr 53** - na trasie: **Odrodzenia – Al. Solidarności – Mickiewicza (Bydgoska) – Reja** - za tramwaj linii nr 3
- **Linia nr 5** na trasie:
Olimpijska – Al. Solidarności – Kraszewskiego — Motoarena



Od 25.06.2014 r.

Roboty torowe na Pl. Rapackiego.

Korzystając z utrudnień związanych z remontem wiaduktu przy Pl. Armii Krajowej wykonywanym przez PKP PLK (wykonawca Skanska) - **wymiana łuków torowych na Pl. Rapackiego.**

ZMIANY

- Tramwaje linii **nr 3** i **nr 5** w tych dniach pojadą objazdem Czerwoną Drogą i Kraszewskiego.
- Na odcinku **Odrodzenia** – Al. Solidarności – Wały gen. Sikorskiego – Mickiewicza (powrót ul. Bydgoską) – Sienkiewicza – Broniewskiego – **Reja** uruchomiona zostanie zastępcza komunikacja autobusy linii **nr 53**.
- Termin zakończenia robót 12.07.2014r.



Od 25.06.2014 r.

Roboty drogowo - torowe na ul. Skłodowskiej-Curie

Roboty mają związek z budową II odcinka Trasy Średnicowej Północnej. Zostanie przebudowane torowisko na odcinku od Tofamy do skrzyżowania z budowaną TŚP. Zostaną wbudowane 3 przejazdy tramwajowe w miejscu krzyżowania się dróg z torowiskiem.

ZMIANY

Tramwaje linii nr 2 kursować będą na skróconej trasie do pętli **Wschodnia**.

Zastępczo na odcinku **Elana** – Skłodowskiej – Curie – **Dworzec Wschodni** kursować będą autobusy linii **nr 50**.

- Termin zakończenia robót 31.08.2014 r.



25.06. – 12.07.2014r.

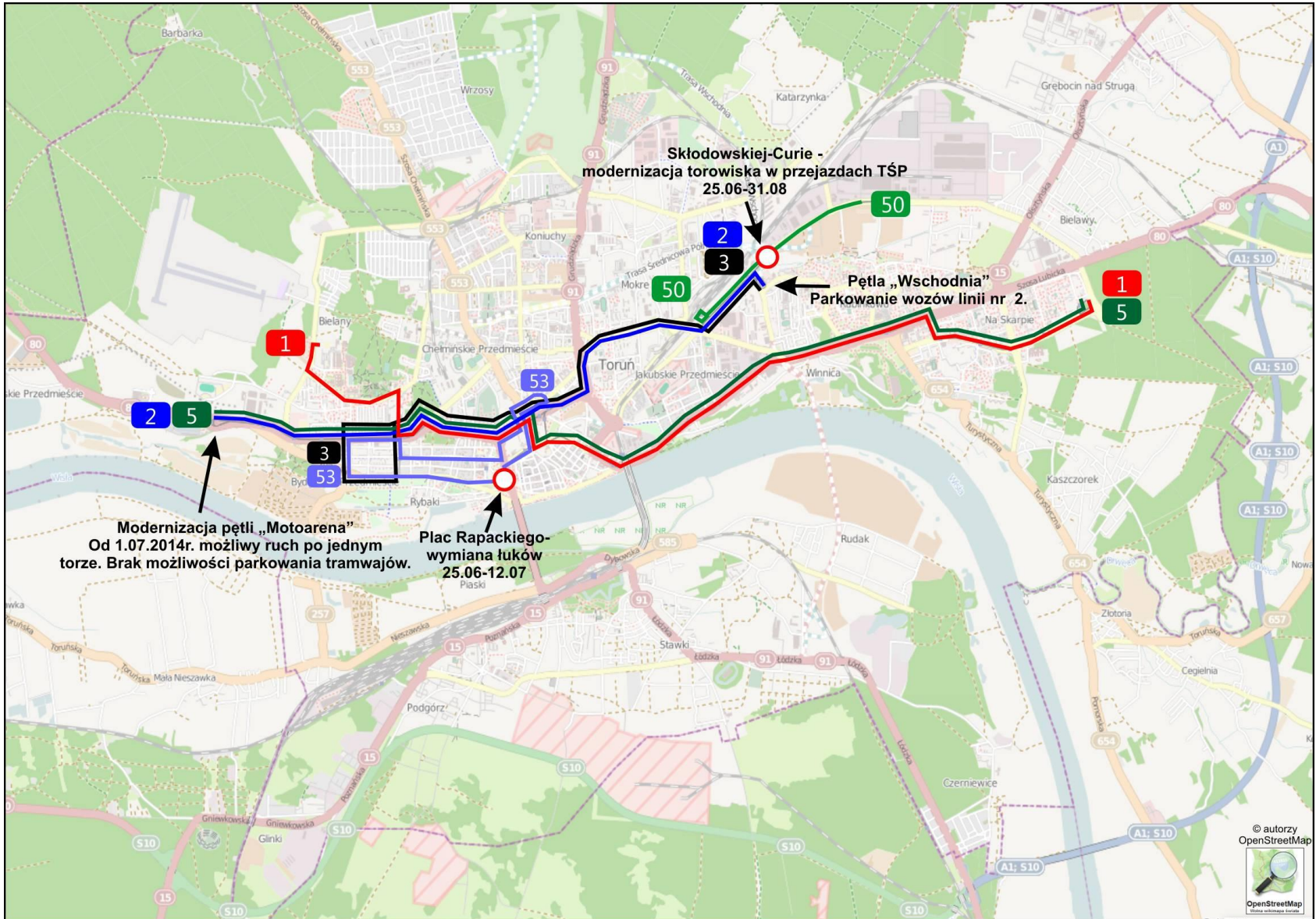



Harmonogram robót na sieci tramwajowej

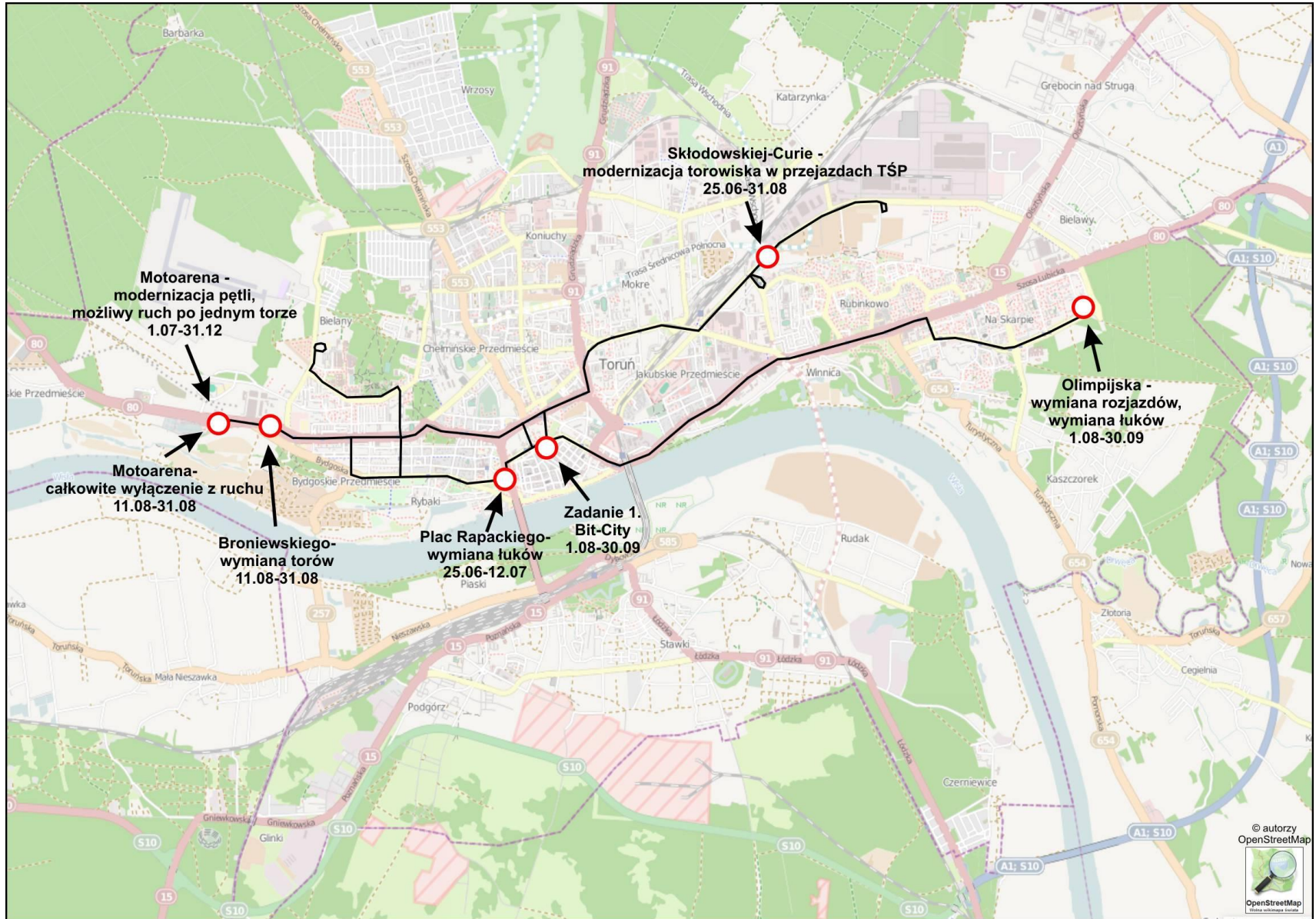



1.08 – 30.09.2014 r.

**Przebudowa torowiska na linii nr 1 na odcinku:
Al. Solidarności – Dworzec Miasto (Zadanie 1 BiT–City)**

- Linia **nr 1** na trasie: **Wschodnia** - Kościuszki – Kraszewskiego – Sienkiewicza – Gagarina – **Uniwersytet**.
- Na trasie: **Olimpijska** – Lubicka – Traugutta – Dąbrowskiego – **Odrodzenia** za tramwaj kursować będą autobusy linii **nr 51**.



11.08 – 31.08.2014 r.

**Przebudowa pętli Motoarena (całkowite wstrzymanie ruchu).
Remont torowiska w ul. Broniewskiego przez MZK Sp. z o.o.**

- Linia **nr 2** na trasie: **Reja** – Bydgoska - Kraszewskiego – Kościuszki – **Wschodnia**.
- Zastępczo za tramwaj na trasie: **Sienkiewicza – Motoarena** kursować będą autobusy linii **nr 52**.



11.08 – 31.08.2014 r.

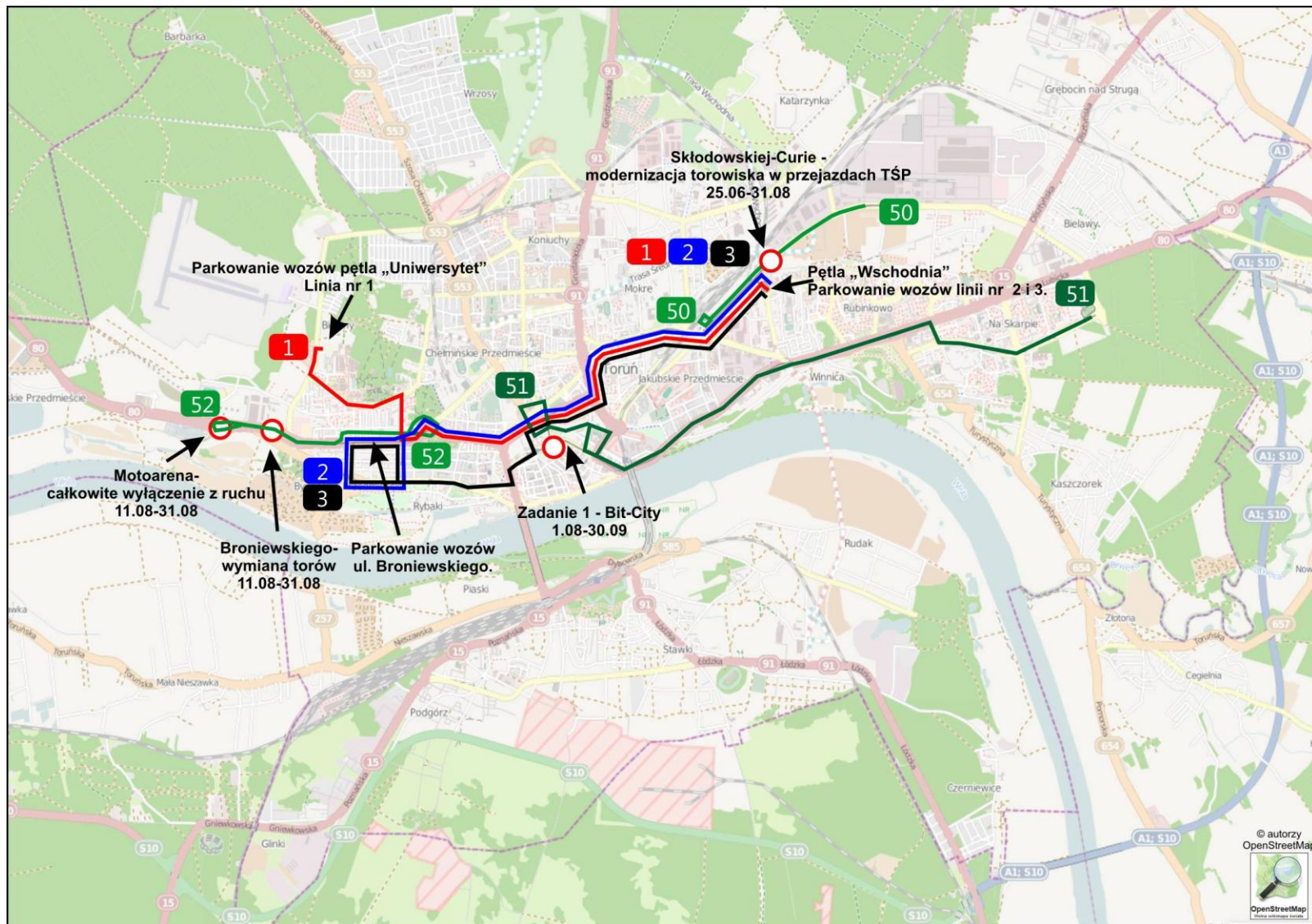



1.09.2014 r.

Wznowienie kursowania tramwajów linii nr 2 do Elany.

.

Linia nr 2 wznowi kursowanie na stałej trasie:

Motoarena – Kraszewskiego – Kościuszki – **Elana**.



1.09.2014r.

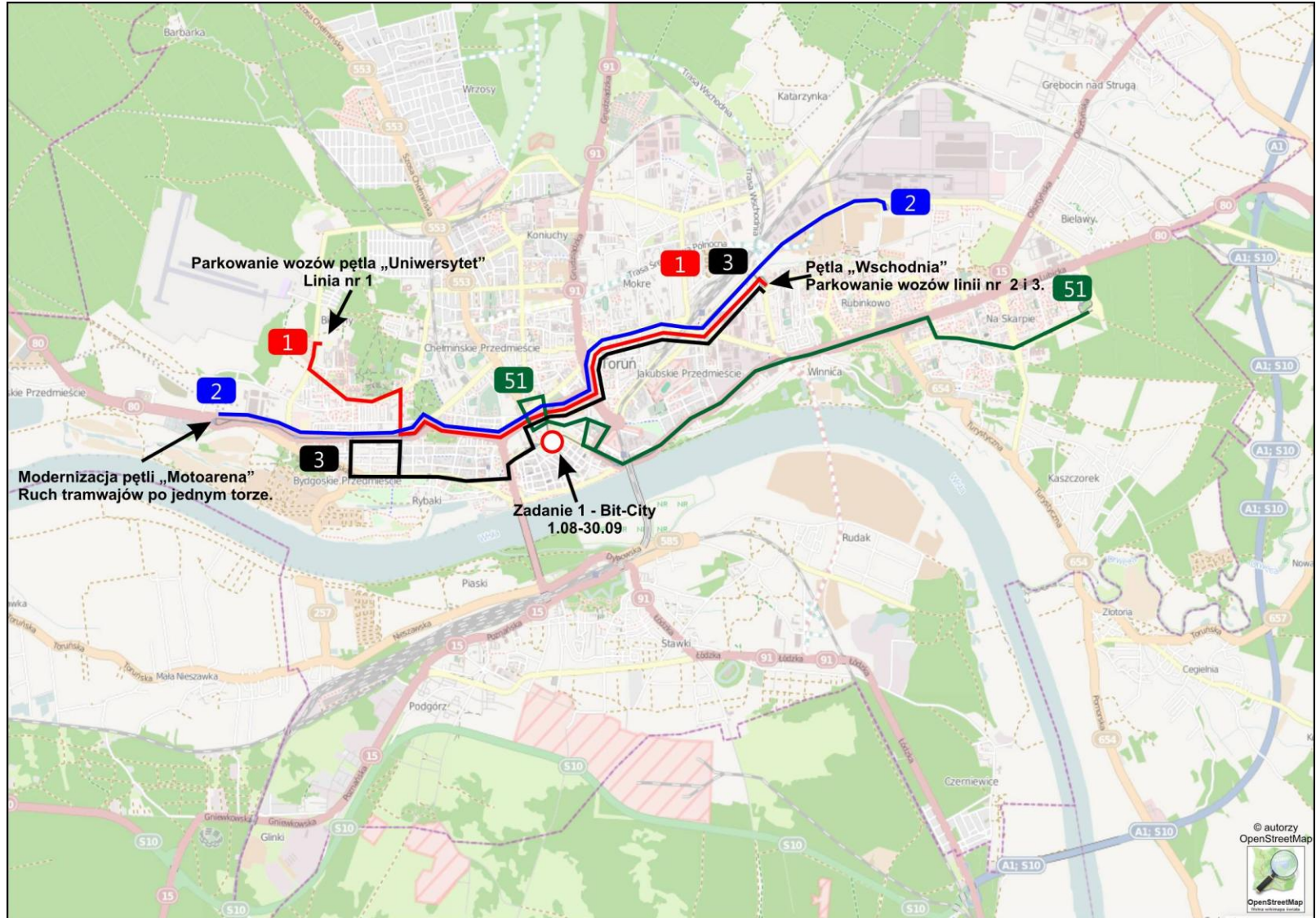



1.10.2014 r.

- Linia nr 1 na trasie: Olimpijska – Szosa Lubicka – Al. Solidarności – Kraszewskiego – Sienkiewicza – Gagarina – Uniwersytet.
(ruch jednokierunkowy na odcinku Szumana – Traugutta).
- Linia nr 2 na trasie: Motoarena – Kraszewskiego – Kościuszki – Elana.
- Linia nr 3 na trasie: Reja – Bydgoska – Al. Solidarności – Kościuszki - Wschodnia.
- Linia nr 5 na trasie: Olimpijska – Szosa Lubicka – Pl. Rapackiego – Bydgoska – Motoarena.



1.10.2014 r.

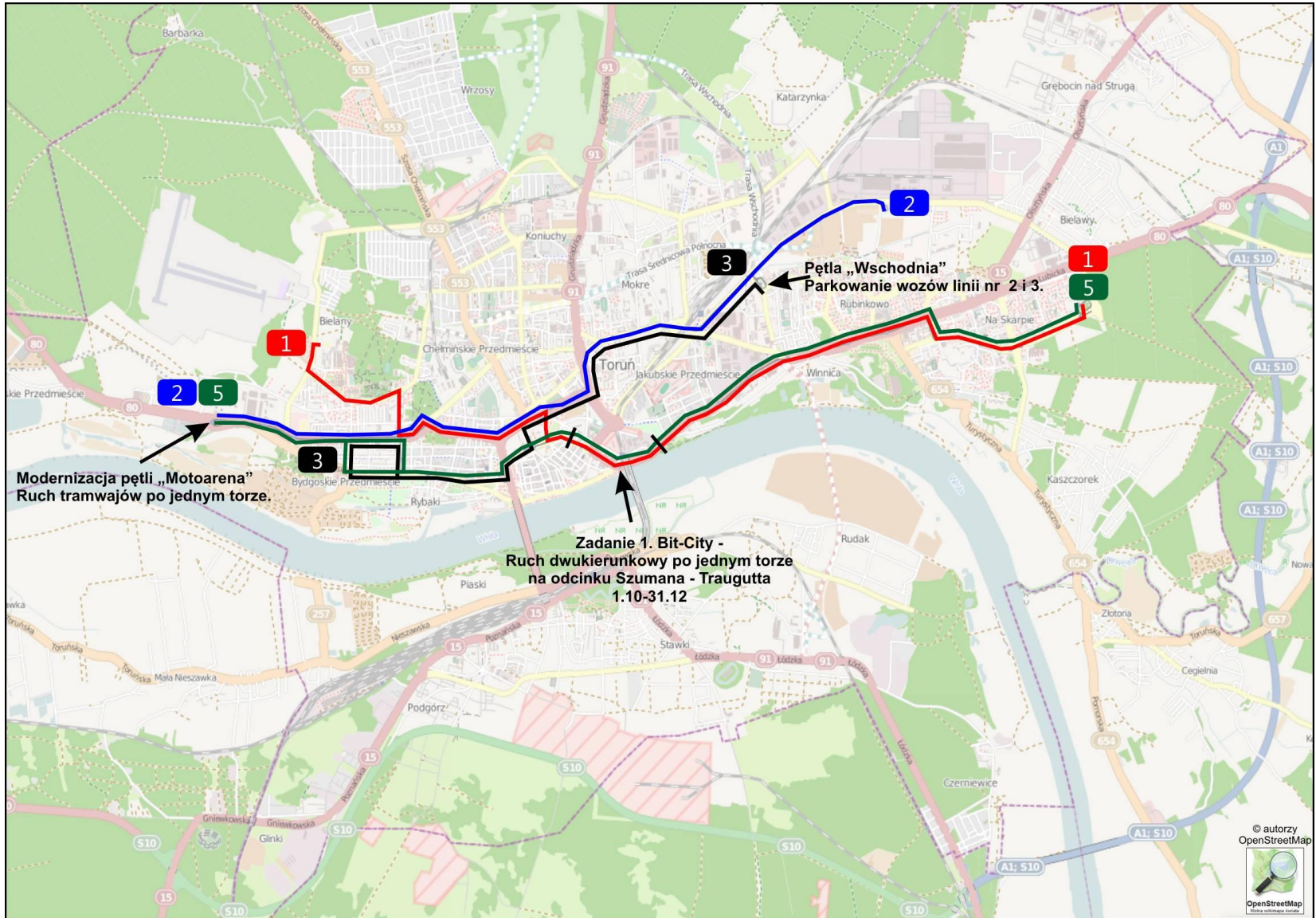



DZIĘKUJĘ ZA UWAGĘ